

Regionalplan Industrieregion Mittelfranken (7)

**Verzehnte Änderung
Tekturkarte 7
zu Karte 2 "Siedlung und Versorgung"**

Energieversorgung (Windkraft)

**Beschluss des Planungsausschusses Industrieregion Mittelfranken
vom 28.01.2008
Verbindlich erklärt mit Bescheid der Regierung von Mittelfranken
vom 08.04.2008 Nr. 24-8157**

Nürnberg, den 28.01.2008

gez. Helmut Reich
Landrat, Verbandsvorsitzender

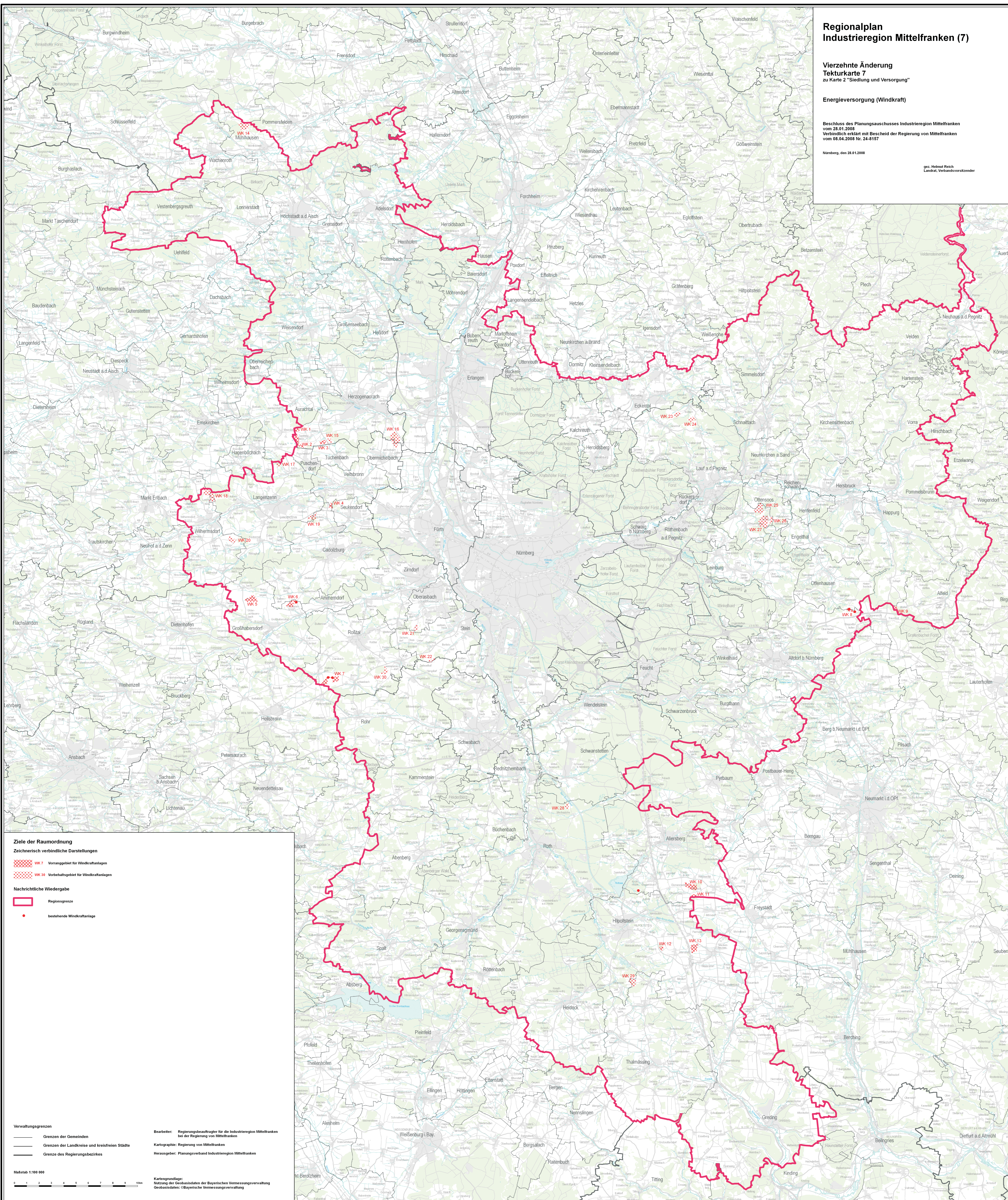

Ziele der Raumordnung
Zeichnerisch verbindliche Darstellungen

- WK 7 Vorranggebiet für Windkraftanlagen
- WK 30 Vorbehaltsgebiet für Windkraftanlagen

Nachrichtliche Wedergabe

- Regionsgrenze
- bestehende Windkraftanlage

Verwaltungsgrenzen

- Grenzen der Gemeinden
- Grenzen der Landkreise und kreisfreien Städte
- Grenze des Regierungsbezirks

Maßstab 1:100 000

0 1 2 3 4 5 6 7 8 9 10

Bearbeiter: Regierungsbeauftragter für die Industrieregion Mittelfranken bei der Regierung von Mittelfranken
Kartographie: Regierung von Mittelfranken
Herausgeber: Planungsverband Industrieregion Mittelfranken

Kartengrundlage:
Nutzung der Geobasisdaten der Bayerischen Vermessungsverwaltung
Geobasisdaten: ©Bayerische Vermessungsverwaltung